126 000 €

Appartement à vendre
3 pièces
Surface : 75 m²

Surface séjour : 35 m²
Année construction : 1972
Exposition : Sud
Vue : Citadine
Eau chaude : Gaz De Ville Individuel
État intérieur : A moderniser
Standing : Résidentiel
État immeuble : Bon

Prestations :
Double vitrage, Résidence sécurisée, Résidentiel, Parking visiteurs

2 chambres
1 terrasse
1 salle de bain
1 toilette
1 cave

Classe énergie (dpe) : D
Emission de gaz à effet de serre (ges) : D

Document non contractuel
09/05/2025 - Prix T.T.C

Appartement réf. 389V330A Dinan

A Vendre chez Christelle Mesnage Immobilier, DINAN - CENTRE-VILLE
Appartement T3 au 3ème étage de 75.25m² habitables offrant : Une entrée, un séjour avec un accès au balcon, une cuisine, 2 chambres, une salle de bains, un wc, un dressing, une cave en sous-sol. Lumineux. Places de stationnement au pied de l'immeuble - À proximité des écoles, commerces et transports à pied.
Réf.389V330A
DPE D Consommation énergétique : 154 Kwh/m² /an
GES D Emission de CO2: 33 kg Co2/m²/an
Les informations sur les risques auxquels ce bien est exposé sont disponibles sur le site www.georisques.gouv.fr

Retrouvez toutes nos annonces immobilières sur le site www.christellemesnage.com.
Une agence dynamique et professionnelle qui répond à toutes vos demandes de mise en vente de maisons, appartements, terrains sur la région de DINAN ou pour toutes
L'agence C Immobilier vo
Samedi soi jets immobili
Contacter l' 8.00.01.
Frais et cha
Charges co 3 060 €
Bien en cop
116 lots da 26 000 € hon
l'acheteur inclus

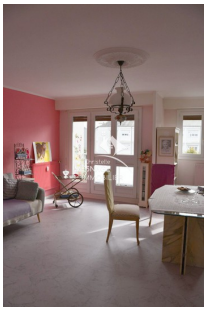

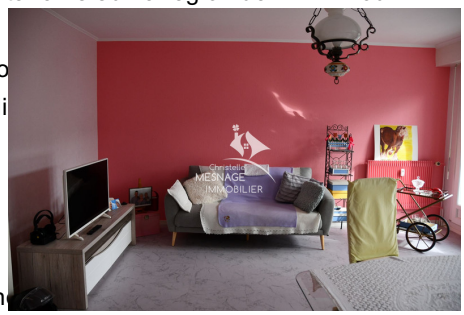

Christelle Mesnage Immobilier - 14 Rue de la Ferronnerie - 22100 Dinan
Tel : 02.96.88.00.01 ou portable : 06.80.01.43.12.
contact@christellemesnage.com - www.christellemesnage.com - Document non contractuel
SARL Capital de 10 000 euros en enregistrée au RCS DE ST MALO SIRET 753 166 370 000 19, gérante Christelle MESNAGE-RENAULT ,Titulaire de la carte pro CPI 2202 2018 000 025 937 délivrée par la CCI des Côtes d'Armor . Garantie GALIAN